

Bauvoranfrage

Neubau eines Einfamilienhauses mit Garage

Flurstück:
Fl.Nr.746
Leipersloh
91575 Windsbach

Bauherr:
Kerstin und Bastian Göttlicher

Nachbarn:

L	_____
L	_____
L	_____
L	_____
L	_____
L	_____
L	_____
L	_____
L	_____
L	_____
L	_____

M 1:200

Entwurfs-
verfasser:

Dominic Brosel

16.10.2018

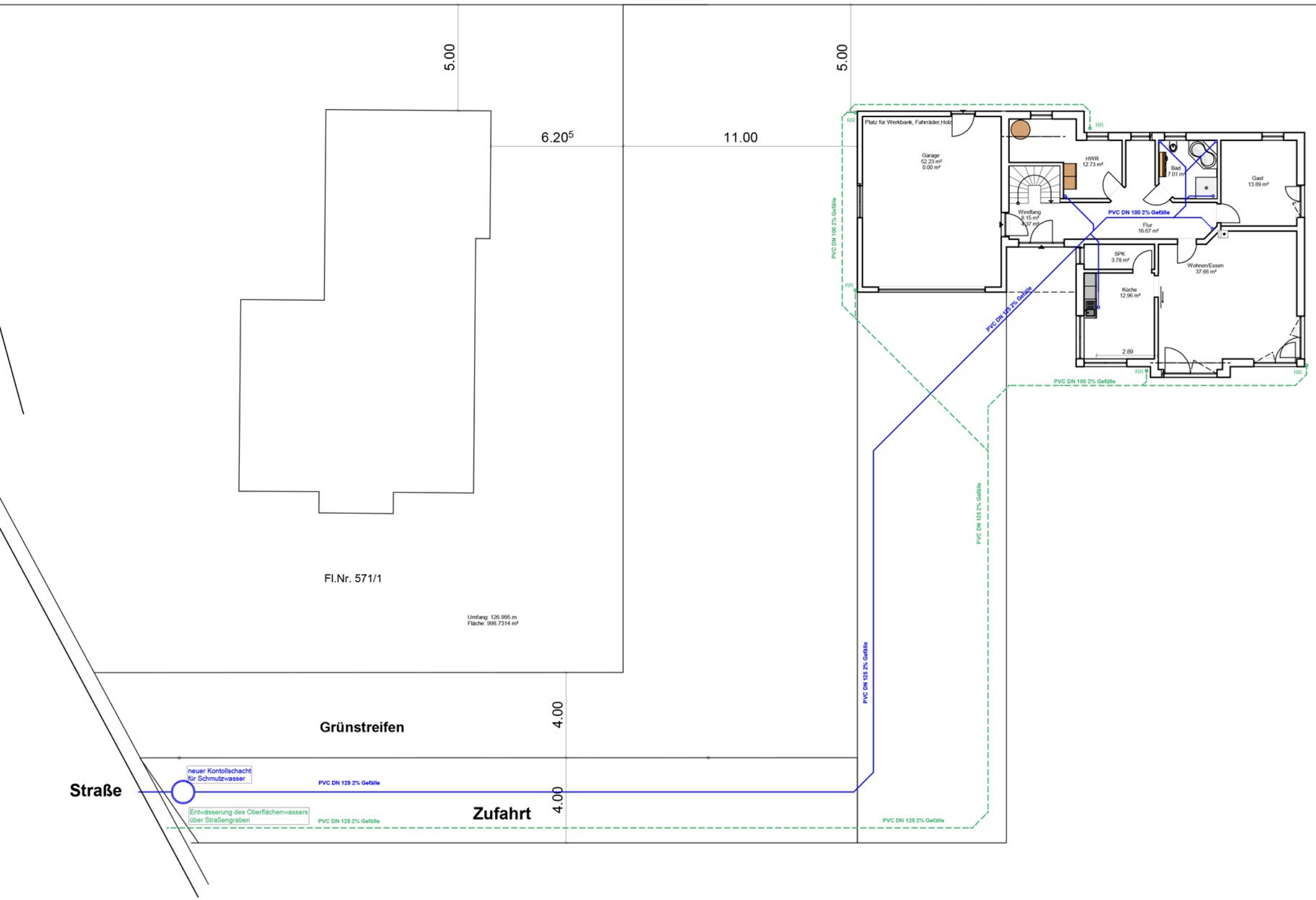

Straße

Fl.Nr. 571/1

Umfang: 126.955 m
Fläche: 908.7314 m²

Grünstreifen

Zufahrt

5.00

6.20⁵

11.00

5.00

4.00

4.00

PVC DN 100 2% Gefälle

PVC DN 125 2% Gefälle

PVC DN 100 2% Gefälle

PVC DN 100 2% Gefälle

PVC DN 100 2% Gefälle

PVC DN 125 2% Gefälle

PVC DN 125 2% Gefälle

PVC DN 125 2% Gefälle

neuer Kontrollschacht für Schmutzwasser

Entwässerung des Oberflächenwassers über Straßengraben

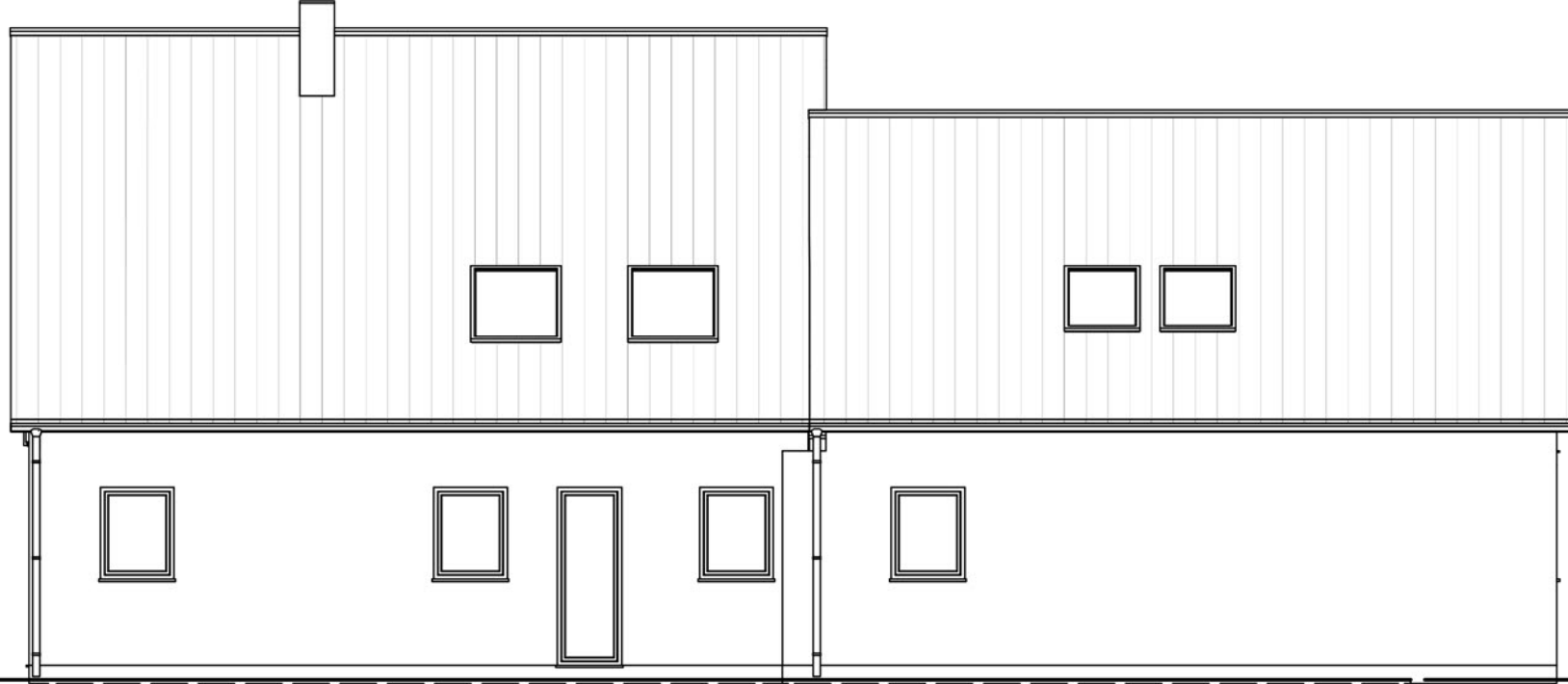

Nordansicht M 1:100

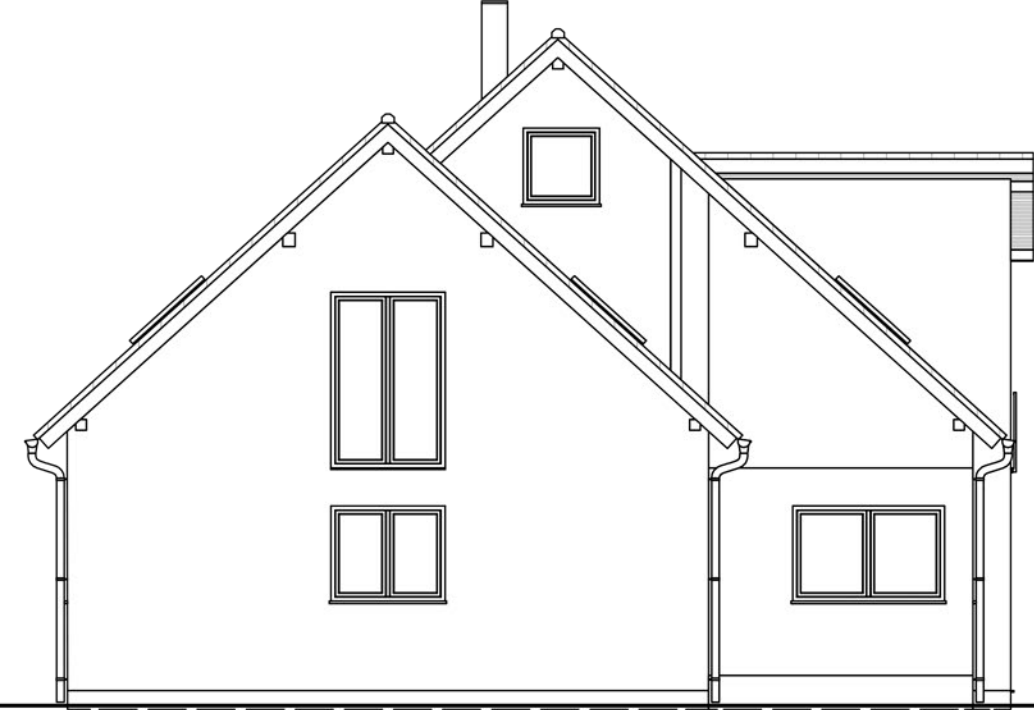

Westansicht M 1:100



Südansicht M 1:100



Ostansicht M 1:100

Entwurfsplanung

Firma KDM Massivbau GmbH & Co KG
Fohlenhof 6
91575 Windsbach
09871/656250
info@kdm-massivbau.de



Entwurfsplan: Der Entwurf ist geistiges Eigentum des Planers und urheberlich geschützt. Die Vervielfältigung und Weitergabe an Dritte ist nur mit ausdrücklicher Genehmigung des Planverfassers erlaubt. Bei Mißbrauch bleiben rechtliche Schritte vorbehalten.

Bauvorhaben Neubau eines Einfamilienhauses mit Garage

Bauort Leipersloh
91575 Windsbach

Bauherr Kerstin und Bastian Göttlicher

Maßstab **Datum** 26.02.2019

Bearbeiter Michael Böhm

A3-Ansichten